

EVOLUCION MERCADO RESIDENCIAL/PRECIO MEDIO DE VIVIENDA

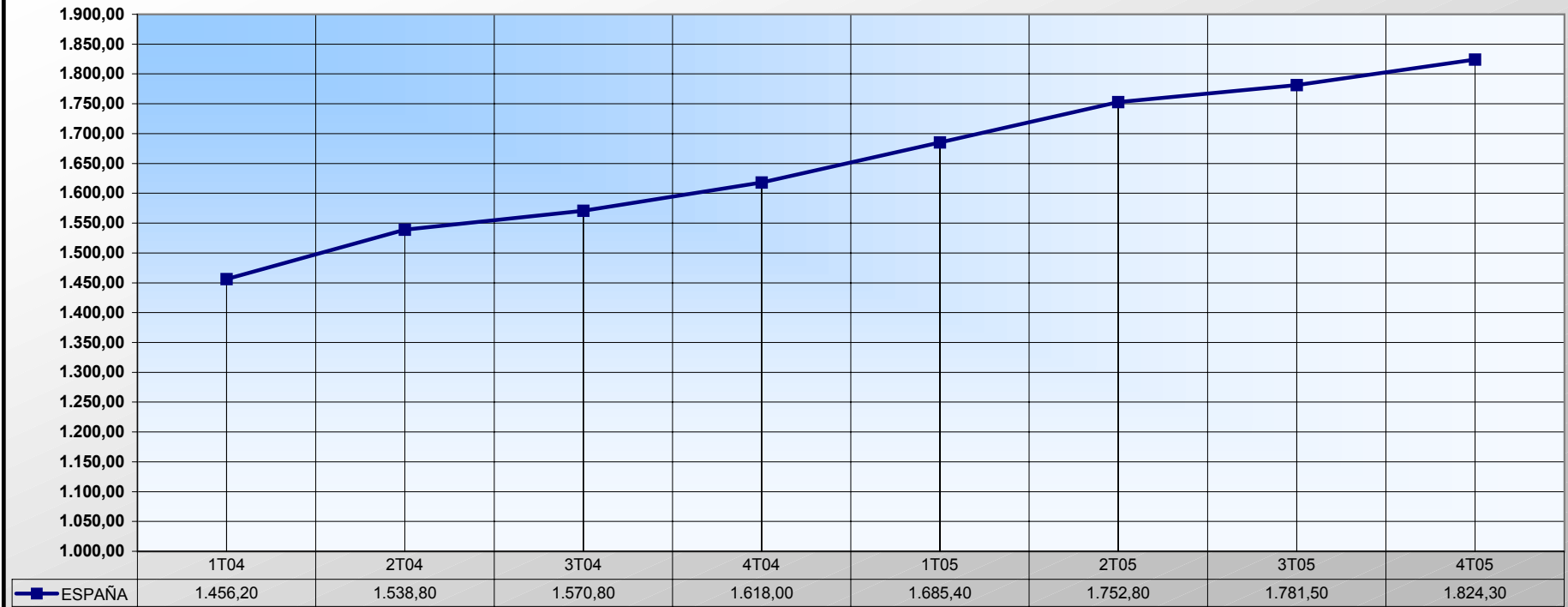

FUENTE: Ministerio de la vivienda y elaboración propia

EVOLUCION MERCADO RESIDENCIAL/PRECIO MEDIO DE VIVIENDA POR COMUNIDAD

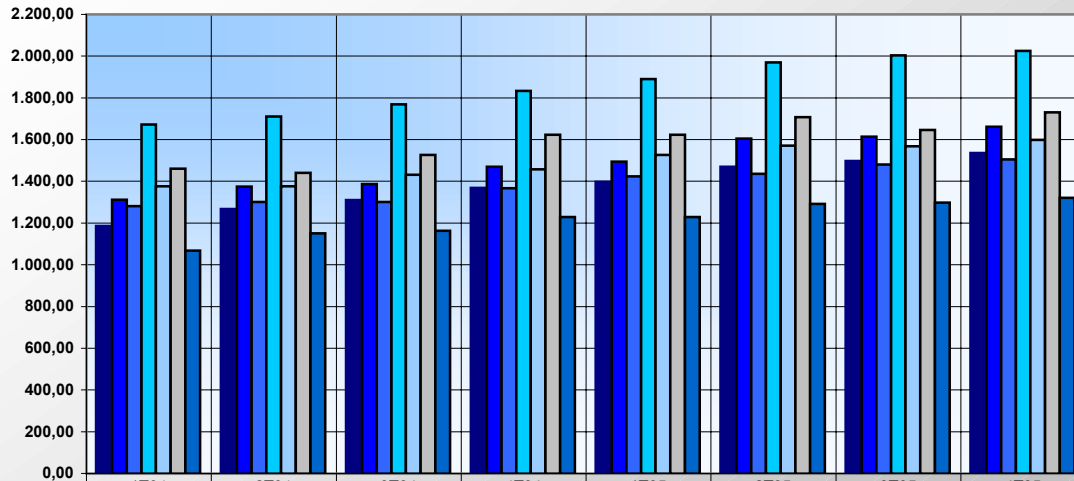

	1T04	2T04	3T04	4T04	1T05	2T05	3T05	4T05
■ ANDALUCIA	1.179,70	1.261,80	1.303,60	1.362,00	1.391,20	1.463,50	1.490,80	1.529,60
■ ARAGON	1.311,60	1.374,30	1.386,20	1.469,90	1.493,80	1.604,30	1.613,30	1.661,70
■ ASTURIAS	1.281,70	1.301,60	1.301,60	1.367,10	1.424,10	1.435,50	1.480,30	1.505,50
■ BALEARES	1.672,80	1.710,60	1.769,20	1.833,50	1.890,20	1.969,60	2.003,60	2.025,60
■ CANARIAS	1.375,50	1.376,90	1.431,90	1.457,80	1.526,50	1.570,80	1.567,70	1.599,10
■ CANTABRIA	1.461,00	1.439,90	1.525,90	1.623,30	1.623,30	1.707,70	1.646,00	1.729,80
■ CAST-LEON	1.067,80	1.150,20	1.162,40	1.228,80	1.228,80	1.291,50	1.297,60	1.321,00

EVOLUCION MERCADO RESIDENCIAL/PRECIO MEDIO DE VIVIENDA POR COMUNIDAD

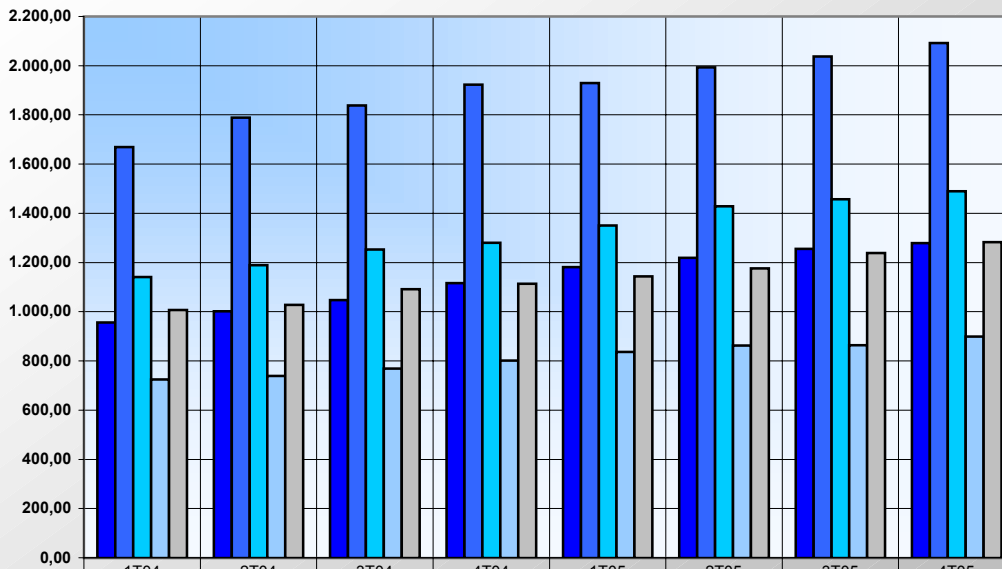

	1T04	2T04	3T04	4T04	1T05	2T05	3T05	4T05
■ CAST-LA MANCHA	956,40	1.001,20	1.047,30	1.115,80	1.180,70	1.218,50	1.255,10	1.278,90
■ CATALUÑA	1.668,70	1.788,30	1.838,40	1.923,30	1.929,10	1.992,80	2.037,10	2.092,10
■ C. VALENCIANA	1.140,60	1.189,20	1.252,60	1.279,60	1.349,80	1.428,10	1.456,70	1.490,20
■ EXTREM.	724,20	739,30	768,60	802,00	836,30	862,20	864,20	898,80
■ GALICIA	1.006,60	1.028,40	1.091,30	1.114,20	1.143,90	1.175,90	1.238,80	1.282,20

EVOLUCION MERCADO RESIDENCIAL/PRECIO MEDIO DE VIVIENDA POR COMUNIDAD

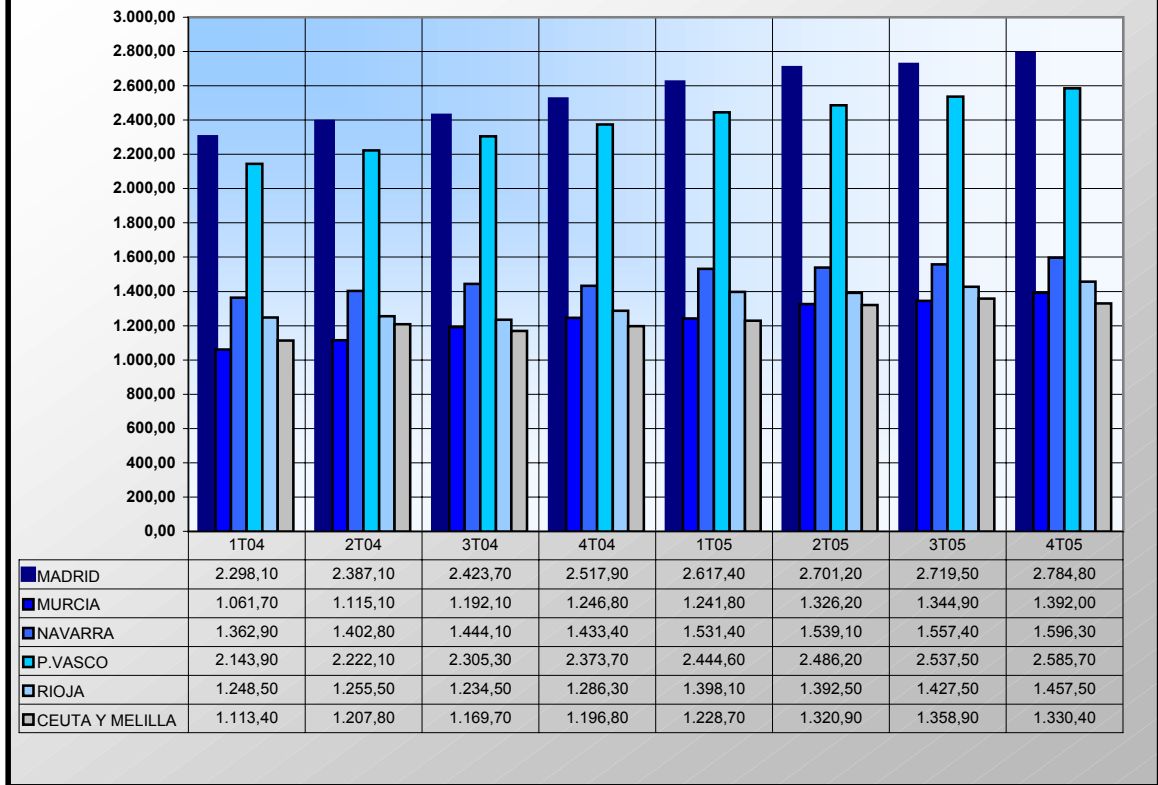

FUENTE: Ministerio de la vivienda y elaboración propia