

TIPOS DE ACTUALIZACIÓN PARA EL METODO DE ACTUALIZACION DE RENTAS

| Período | Tipos actualización para el método de actualización de rentas | 1ª residencia | 2ª residencia | Oficinas | Locales | Industriales | Parkings | Hoteles | Residencia | Otros | Rústica |
|---------|---|---------------|---------------|----------|---------|--------------|----------|---------|------------|-------|---------|
| ene-04 | Diferencial (estimación ATASA) | 3,50 | 6,50 | 5,00 | 6,00 | 7,50 | 5,50 | 7,50 | 7,50 | 7,50 | |
| | Tipo nominal | 6,60 | 9,60 | 8,10 | 9,10 | 10,60 | 8,60 | 10,60 | 10,60 | 10,60 | |
| | Tipo nominal garantía hipocaria | 6,94 | 9,94 | 8,44 | 9,44 | 10,94 | 8,94 | 10,94 | 10,94 | 10,94 | |
| | Tipo real | 4,20 | 7,13 | 5,67 | 6,64 | 8,11 | 6,15 | 8,11 | 8,11 | 8,11 | |
| | Tipo real garantía hipotecaria | 4,53 | 7,46 | 6,00 | 6,98 | 8,44 | 6,49 | 8,44 | 8,44 | 8,44 | |
| feb-04 | Diferencial (estimación ATASA) | 3,50 | 6,50 | 5,00 | 6,00 | 7,50 | 5,50 | 7,50 | 7,50 | 7,50 | |
| | Tipo nominal | 6,61 | 9,61 | 8,11 | 9,11 | 10,61 | 8,61 | 10,61 | 10,61 | 10,61 | |
| | Tipo nominal garantía hipocaria | 6,88 | 9,88 | 8,38 | 9,38 | 10,88 | 8,88 | 10,88 | 10,88 | 10,88 | |
| | Tipo real | 4,41 | 7,35 | 5,88 | 6,86 | 8,33 | 6,37 | 8,33 | 8,33 | 8,33 | |
| | Tipo real garantía hipotecaria | 4,68 | 7,62 | 6,15 | 7,13 | 8,60 | 6,64 | 8,60 | 8,60 | 8,60 | |
| mar-04 | Diferencial (estimación ATASA) | 3,50 | 6,50 | 5,00 | 6,00 | 7,50 | 5,50 | 7,50 | 7,50 | 7,50 | |
| | Tipo nominal | 6,58 | 9,58 | 8,08 | 9,08 | 10,58 | 8,58 | 10,58 | 10,58 | 10,58 | |
| | Tipo nominal garantía hipocaria | 6,76 | 9,76 | 8,26 | 9,26 | 10,76 | 8,76 | 10,76 | 10,76 | 10,76 | |
| | Tipo real | 4,39 | 7,33 | 5,86 | 6,84 | 8,31 | 6,35 | 8,31 | 8,31 | 8,31 | |
| | Tipo real garantía hipotecaria | 4,57 | 7,51 | 6,04 | 7,02 | 8,48 | 6,53 | 8,48 | 8,48 | 8,48 | |
| abr-04 | Diferencial (estimación ATASA) | 3,50 | 6,50 | 5,00 | 6,00 | 7,50 | 5,50 | 7,50 | 7,50 | 7,50 | |
| | Tipo nominal | 6,59 | 9,59 | 8,09 | 9,09 | 10,59 | 8,59 | 10,59 | 10,59 | 10,59 | |
| | Tipo nominal garantía hipocaria | 6,76 | 9,76 | 8,26 | 9,26 | 10,76 | 8,76 | 10,76 | 10,76 | 10,76 | |
| | Tipo real | 3,78 | 6,70 | 5,24 | 6,22 | 7,68 | 5,73 | 7,68 | 7,68 | 7,68 | |
| | Tipo real garantía hipotecaria | 3,96 | 6,88 | 5,42 | 6,39 | 7,85 | 5,90 | 7,85 | 7,85 | 7,85 | |
| may-04 | Diferencial (estimación ATASA) | 4,00 | 7,00 | 5,50 | 6,25 | 7,75 | 5,75 | 7,75 | 7,75 | 7,75 | |
| | Tipo nominal | 7,09 | 10,09 | 8,59 | 9,34 | 10,84 | 8,84 | 10,84 | 10,84 | 10,84 | |
| | Tipo nominal garantía hipocaria | 7,31 | 10,31 | 8,81 | 9,56 | 11,06 | 9,06 | 11,06 | 11,06 | 11,06 | |
| | Tipo real | 3,56 | 6,47 | 5,02 | 5,74 | 7,19 | 5,26 | 7,19 | 7,19 | 7,19 | |
| | Tipo real garantía hipotecaria | 3,78 | 6,68 | 5,23 | 5,96 | 7,41 | 5,47 | 7,41 | 7,41 | 7,41 | |
| jun-04 | Diferencial (estimación ATASA) | 4,00 | 7,00 | 5,50 | 6,25 | 7,75 | 5,75 | 7,75 | 7,75 | 7,75 | |
| | Tipo nominal | 7,13 | 10,13 | 8,63 | 9,38 | 10,88 | 8,88 | 10,88 | 10,88 | 10,88 | |
| | Tipo nominal garantía hipocaria | 7,48 | 10,48 | 8,98 | 9,73 | 11,23 | 9,23 | 11,23 | 11,23 | 11,23 | |
| | Tipo real | 3,50 | 6,40 | 4,95 | 5,68 | 7,13 | 5,20 | 7,13 | 7,13 | 7,13 | |
| | Tipo real garantía hipotecaria | 3,85 | 6,75 | 5,30 | 6,02 | 7,47 | 5,54 | 7,47 | 7,47 | 7,47 | |
| jul-04 | Diferencial (estimación ATASA) | 3,90 | 6,90 | 5,40 | 6,15 | 7,60 | 5,55 | 7,60 | 7,60 | 7,60 | |
| | Tipo nominal | 7,05 | 10,05 | 8,55 | 9,30 | 10,75 | 8,70 | 10,75 | 10,75 | 10,75 | |
| | Tipo nominal garantía hipocaria | 7,44 | 10,44 | 8,94 | 9,69 | 11,14 | 9,09 | 11,14 | 11,14 | 11,14 | |
| | Tipo real | 3,53 | 6,43 | 4,98 | 5,71 | 7,11 | 5,13 | 7,11 | 7,11 | 7,11 | |
| | Tipo real garantía hipotecaria | 3,91 | 6,81 | 5,36 | 6,08 | 7,49 | 5,50 | 7,49 | 7,49 | 7,49 | |

TIPOS DE ACTUALIZACIÓN PARA EL METODO DE ACTUALIZACION DE RENTAS

| Período | Tipos actualización para el método de actualización de rentas | 1ª residencia | 2ª residencia | Oficinas | Locales | Industriales | Parkings | Hoteles | Residencia | Otros | Rústica |
|---------|---|---------------|---------------|----------|---------|--------------|----------|---------|------------|-------|---------|
| ago-04 | Diferencial (estimación ATASA) | 3,90 | 6,90 | 5,40 | 6,15 | 7,60 | 5,55 | 7,60 | 7,60 | 7,60 | |
| | Tipo nominal | 7,04 | 10,04 | 8,54 | 9,29 | 10,74 | 8,69 | 10,74 | 10,74 | 10,74 | |
| | Tipo nominal garantía hipocaria | 7,42 | 10,42 | 8,92 | 9,67 | 11,12 | 9,07 | 11,12 | 11,12 | 11,12 | |
| | Tipo real | 3,62 | 6,53 | 5,07 | 5,80 | 7,20 | 5,22 | 7,20 | 7,20 | 7,20 | |
| | Tipo real garantía hipotecaria | 3,99 | 6,89 | 5,44 | 6,17 | 7,57 | 5,59 | 7,57 | 7,57 | 7,57 | |
| sep-04 | Diferencial (estimación ATASA) | 3,90 | 6,90 | 5,40 | 6,15 | 7,60 | 5,55 | 7,60 | 7,60 | 7,60 | |
| | Tipo nominal | 7,07 | 10,07 | 8,57 | 9,32 | 10,77 | 8,72 | 10,77 | 10,77 | 10,77 | |
| | Tipo nominal garantía hipocaria | 7,27 | 10,27 | 8,77 | 9,52 | 10,97 | 8,92 | 10,97 | 10,97 | 10,97 | |
| | Tipo real | 3,75 | 6,66 | 5,20 | 5,93 | 7,33 | 5,35 | 7,33 | 7,33 | 7,33 | |
| | Tipo real garantía hipotecaria | 3,95 | 6,85 | 5,40 | 6,13 | 7,53 | 5,54 | 7,53 | 7,53 | 7,53 | |
| oct-04 | Diferencial (estimación ATASA) | 4,15 | 7,15 | 5,65 | 6,35 | 7,70 | 5,75 | 7,60 | 7,65 | 7,65 | |
| | Tipo nominal | 7,29 | 10,29 | 8,79 | 9,49 | 10,84 | 8,89 | 10,74 | 10,79 | 10,79 | |
| | Tipo nominal garantía hipocaria | 7,52 | 10,52 | 9,02 | 9,72 | 11,07 | 9,12 | 10,97 | 11,02 | 11,02 | |
| | Tipo real | 3,56 | 6,45 | 5,01 | 5,68 | 6,98 | 5,10 | 6,89 | 6,94 | 6,94 | |
| | Tipo real garantía hipotecaria | 3,79 | 6,68 | 5,23 | 5,91 | 7,21 | 5,33 | 7,12 | 7,17 | 7,17 | |
| nov-04 | Diferencial (estimación ATASA) | 4,20 | 7,20 | 5,70 | 6,40 | 7,80 | 5,80 | 7,60 | 7,70 | 7,70 | |
| | Tipo nominal | 7,28 | 10,28 | 8,78 | 9,48 | 10,88 | 8,88 | 10,68 | 10,78 | 10,78 | |
| | Tipo nominal garantía hipocaria | 7,47 | 10,47 | 8,97 | 9,67 | 11,07 | 9,07 | 10,87 | 10,97 | 10,97 | |
| | Tipo real | 3,65 | 6,55 | 5,10 | 5,77 | 7,13 | 5,19 | 6,93 | 7,03 | 7,03 | |
| | Tipo real garantía hipotecaria | 3,83 | 6,73 | 5,28 | 5,96 | 7,31 | 5,38 | 7,12 | 7,21 | 7,21 | |
| dic-04 | Diferencial (estimación ATASA) | 4,20 | 7,20 | 5,70 | 6,40 | 7,80 | 5,80 | 7,60 | 7,70 | 7,70 | |
| | Tipo nominal | 7,17 | 10,17 | 8,67 | 9,37 | 10,77 | 8,77 | 10,57 | 10,67 | 10,67 | |
| | Tipo nominal garantía hipocaria | 7,32 | 10,32 | 8,82 | 9,52 | 10,92 | 8,92 | 10,72 | 10,82 | 10,82 | |
| | Tipo real | 3,84 | 6,75 | 5,30 | 5,97 | 7,33 | 5,39 | 7,14 | 7,23 | 7,23 | |
| | Tipo real garantía hipotecaria | 3,99 | 6,90 | 5,44 | 6,12 | 7,48 | 5,54 | 7,28 | 7,38 | 7,38 | |
| ene-05 | Diferencial (estimación ATASA) | 4,20 | 7,20 | 5,70 | 6,40 | 7,80 | 5,80 | 7,60 | 7,70 | 7,70 | |
| | Tipo nominal | 7,09 | 10,09 | 8,59 | 9,29 | 10,69 | 8,69 | 10,49 | 10,59 | 10,59 | |
| | Tipo nominal garantía hipocaria | 7,23 | 10,23 | 8,73 | 9,43 | 10,83 | 8,83 | 10,63 | 10,73 | 10,73 | |
| | Tipo real | 3,87 | 6,78 | 5,33 | 6,01 | 7,36 | 5,42 | 7,17 | 7,27 | 7,27 | |
| | Tipo real garantía hipotecaria | 4,00 | 6,91 | 5,46 | 6,14 | 7,50 | 5,56 | 7,30 | 7,40 | 7,40 | |
| feb-05 | Diferencial (estimación ATASA) | 4,20 | 7,20 | 5,70 | 6,40 | 7,80 | 5,80 | 7,60 | 7,70 | 7,70 | |
| | Tipo nominal | 7,04 | 10,04 | 8,54 | 9,24 | 10,64 | 8,64 | 10,44 | 10,54 | 10,54 | |
| | Tipo nominal garantía hipocaria | 7,19 | 10,19 | 8,69 | 9,39 | 10,79 | 8,79 | 10,59 | 10,69 | 10,69 | |
| | Tipo real | 3,62 | 6,52 | 5,07 | 5,75 | 7,10 | 5,16 | 6,91 | 7,00 | 7,00 | |
| | Tipo real garantía hipotecaria | 3,77 | 6,67 | 5,22 | 5,90 | 7,25 | 5,32 | 7,06 | 7,15 | 7,15 | |

TIPOS DE ACTUALIZACIÓN PARA EL METODO DE ACTUALIZACION DE RENTAS

| Período | Tipos actualización para el método de actualización de rentas | 1ª residencia | 2ª residencia | Oficinas | Locales | Industriales | Parkings | Hoteles | Residencia | Otros | Rústica |
|---------|---|---------------|---------------|----------|---------|--------------|----------|---------|------------|-------|---------|
| mar-05 | Diferencial (estimación ATASA) | 4,20 | 7,20 | 5,70 | 6,40 | 7,80 | 5,80 | 7,60 | 7,70 | 7,70 | |
| | Tipo nominal | 7,00 | 10,00 | 8,50 | 9,20 | 10,60 | 8,60 | 10,40 | 10,50 | 10,50 | |
| | Tipo nominal garantía hipocaria | 7,23 | 10,23 | 8,73 | 9,43 | 10,83 | 8,83 | 10,63 | 10,73 | 10,73 | |
| | Tipo real | 3,48 | 6,38 | 4,93 | 5,61 | 6,96 | 5,03 | 6,77 | 6,87 | 6,87 | |
| | Tipo real garantía hipotecaria | 3,70 | 6,61 | 5,15 | 5,83 | 7,19 | 5,25 | 6,99 | 7,09 | 7,09 | |
| abr-05 | Diferencial (estimación ATASA) | 4,20 | 7,20 | 5,70 | 6,40 | 7,80 | 5,80 | 7,60 | 7,70 | 7,70 | |
| | Tipo nominal | 6,97 | 9,97 | 8,47 | 9,17 | 10,57 | 8,57 | 10,37 | 10,47 | 10,47 | |
| | Tipo nominal garantía hipocaria | 7,22 | 10,22 | 8,72 | 9,42 | 10,82 | 8,82 | 10,62 | 10,72 | 10,72 | |
| | Tipo real | 3,36 | 6,25 | 4,80 | 5,48 | 6,83 | 4,90 | 6,64 | 6,74 | 6,74 | |
| | Tipo real garantía hipotecaria | 3,59 | 6,49 | 5,04 | 5,72 | 7,07 | 5,14 | 6,88 | 6,97 | 6,97 | |
| may-05 | Diferencial (estimación ATASA) | 4,30 | 7,30 | 5,80 | 6,50 | 7,90 | 5,90 | 7,70 | 7,80 | 7,80 | |
| | Tipo nominal | 7,03 | 10,03 | 8,53 | 9,23 | 10,63 | 8,63 | 10,43 | 10,53 | 10,53 | |
| | Tipo nominal garantía hipocaria | 7,24 | 10,24 | 8,74 | 9,44 | 10,84 | 8,84 | 10,64 | 10,74 | 10,74 | |
| | Tipo real | 3,81 | 6,72 | 5,26 | 5,94 | 7,30 | 5,36 | 7,11 | 7,20 | 7,20 | |
| | Tipo real garantía hipotecaria | 4,02 | 6,93 | 5,47 | 6,15 | 7,51 | 5,57 | 7,31 | 7,41 | 7,41 | |
| jun-05 | Diferencial (estimación ATASA) | 4,30 | 7,30 | 5,80 | 6,50 | 7,90 | 5,90 | 7,70 | 7,80 | 7,80 | |
| | Tipo nominal | 6,97 | 9,97 | 8,47 | 9,17 | 10,57 | 8,57 | 10,37 | 10,47 | 10,47 | |
| | Tipo nominal garantía hipocaria | 7,07 | 10,07 | 8,57 | 9,27 | 10,67 | 8,67 | 10,47 | 10,57 | 10,57 | |
| | Tipo real | 3,75 | 6,66 | 5,20 | 5,88 | 7,24 | 5,30 | 7,05 | 7,14 | 7,14 | |
| | Tipo real garantía hipotecaria | 3,85 | 6,76 | 5,31 | 5,99 | 7,34 | 5,40 | 7,15 | 7,25 | 7,25 | |
| jul-05 | Diferencial (estimación ATASA) | 4,50 | 7,50 | 6,00 | 6,75 | 8,00 | 6,00 | 7,75 | 8,00 | 8,00 | |
| | Tipo nominal | 7,11 | 10,11 | 8,61 | 9,36 | 10,61 | 8,61 | 10,36 | 10,61 | 10,61 | |
| | Tipo nominal garantía hipocaria | 7,17 | 10,17 | 8,67 | 9,42 | 10,67 | 8,67 | 10,42 | 10,67 | 10,67 | |
| | Tipo real | 3,68 | 6,59 | 5,14 | 5,86 | 7,07 | 5,14 | 6,83 | 7,07 | 7,07 | |
| | Tipo real garantía hipotecaria | 3,74 | 6,65 | 5,20 | 5,92 | 7,13 | 5,20 | 6,89 | 7,13 | 7,13 | |
| ago-05 | Diferencial (estimación ATASA) | 4,50 | 7,50 | 6,00 | 6,75 | 8,00 | 6,00 | 7,75 | 8,00 | 8,00 | |
| | Tipo nominal | 7,08 | 10,08 | 8,58 | 9,33 | 10,58 | 8,58 | 10,33 | 10,58 | 10,58 | |
| | Tipo nominal garantía hipocaria | 7,14 | 10,14 | 8,64 | 9,39 | 10,64 | 8,64 | 10,39 | 10,64 | 10,64 | |
| | Tipo real | 3,66 | 6,56 | 5,11 | 5,83 | 7,04 | 5,11 | 6,80 | 7,04 | 7,04 | |
| | Tipo real garantía hipotecaria | 3,72 | 6,62 | 5,17 | 5,90 | 7,11 | 5,17 | 6,87 | 7,11 | 7,11 | |
| sep-05 | Diferencial (estimación ATASA) | 5,00 | 8,00 | 6,50 | 7,25 | 8,50 | 6,50 | 8,25 | 8,50 | 8,50 | |
| | Tipo nominal | 7,52 | 10,52 | 9,02 | 9,77 | 11,02 | 9,02 | 10,77 | 11,02 | 11,02 | |
| | Tipo nominal garantía hipocaria | 7,64 | 10,64 | 9,14 | 9,89 | 11,14 | 9,14 | 10,89 | 11,14 | 11,14 | |
| | Tipo real | 3,68 | 6,57 | 5,13 | 5,85 | 7,06 | 5,13 | 6,82 | 7,06 | 7,06 | |
| | Tipo real garantía hipotecaria | 3,80 | 6,70 | 5,25 | 5,97 | 7,18 | 5,25 | 6,94 | 7,18 | 7,18 | |

TIPOS DE ACTUALIZACIÓN PARA EL METODO DE ACTUALIZACION DE RENTAS

| Período | Tipos actualización para el método de actualización de rentas | 1ª residencia | 2ª residencia | Oficinas | Locales | Industriales | Parkings | Hoteles | Residencia | Otros | Rústica |
|---------|---|---------------|---------------|----------|---------|--------------|----------|---------|------------|-------|---------|
| oct-05 | Diferencial (estimación ATASA) | 4,80 | 7,80 | 6,30 | 7,00 | 8,25 | 6,25 | 8,00 | 8,25 | 8,25 | |
| | Tipo nominal | 7,31 | 10,31 | 8,81 | 9,51 | 10,76 | 8,76 | 10,51 | 10,76 | 10,76 | |
| | Tipo nominal garantía hipocaria | 7,51 | 10,51 | 9,01 | 9,71 | 10,96 | 8,96 | 10,71 | 10,96 | 10,96 | |
| | Tipo real | 3,68 | 6,58 | 5,13 | 5,81 | 7,02 | 5,08 | 6,77 | 7,02 | 7,02 | |
| | Tipo real garantía hipotecaria | 3,87 | 6,77 | 5,32 | 6,00 | 7,20 | 5,27 | 6,96 | 7,20 | 7,20 | |
| nov-05 | Diferencial (estimación ATASA) | 4,70 | 7,75 | 6,25 | 6,90 | 8,20 | 6,00 | 7,90 | 8,20 | 8,20 | |
| | Tipo nominal | 7,28 | 10,33 | 8,83 | 9,48 | 10,78 | 8,58 | 10,48 | 10,78 | 10,78 | |
| | Tipo nominal garantía hipocaria | 7,53 | 10,58 | 9,08 | 9,73 | 11,03 | 8,83 | 10,73 | 11,03 | 11,03 | |
| | Tipo real | 3,76 | 6,71 | 5,25 | 5,88 | 7,14 | 5,01 | 6,85 | 7,14 | 7,14 | |
| | Tipo real garantía hipotecaria | 3,99 | 6,94 | 5,49 | 6,12 | 7,37 | 5,25 | 7,08 | 7,37 | 7,37 | |
| dic-05 | Diferencial (estimación ATASA) | 4,70 | 7,75 | 6,25 | 6,90 | 8,20 | 6,00 | 7,90 | 8,20 | 8,20 | |
| | Tipo nominal | 7,39 | 10,44 | 8,94 | 9,59 | 10,89 | 8,69 | 10,59 | 10,89 | 10,89 | |
| | Tipo nominal garantía hipocaria | 7,67 | 10,72 | 9,22 | 9,87 | 11,17 | 8,97 | 10,87 | 11,17 | 11,17 | |
| | Tipo real | 3,56 | 6,50 | 5,05 | 5,68 | 6,93 | 4,81 | 6,64 | 6,93 | 6,93 | |
| | Tipo real garantía hipotecaria | 3,83 | 6,77 | 5,32 | 5,95 | 7,20 | 5,08 | 6,92 | 7,20 | 7,20 | |
| ene-06 | Diferencial (estimación ATASA) | 5,00 | 8,00 | 6,50 | 7,25 | 8,50 | 6,25 | 8,25 | 8,50 | 8,50 | 8,50 |
| | Tipo nominal | 7,78 | 10,78 | 9,28 | 10,03 | 11,28 | 9,03 | 11,03 | 11,28 | 11,28 | 7,78 |
| | Tipo nominal garantía hipocaria | 8,05 | 11,05 | 9,55 | 10,30 | 11,55 | 9,30 | 11,30 | 11,55 | 11,55 | 8,05 |
| | Tipo real | 3,44 | 6,32 | 4,88 | 5,60 | 6,80 | 4,64 | 6,56 | 6,80 | 6,80 | 3,44 |
| | Tipo real garantía hipotecaria | 3,70 | 6,58 | 5,14 | 5,86 | 7,06 | 4,90 | 6,82 | 7,06 | 7,06 | 3,70 |
| mar-06 | Diferencial (estimación ATASA) | 4,60 | 7,55 | 6,10 | 6,75 | 8,10 | 5,80 | 7,80 | 8,10 | 8,10 | 4,60 |
| | Tipo nominal | 7,63 | 10,58 | 9,13 | 9,78 | 11,13 | 8,83 | 10,83 | 11,13 | 11,13 | 7,63 |
| | Tipo nominal garantía hipocaria | 7,88 | 10,83 | 9,38 | 10,03 | 11,38 | 9,08 | 11,08 | 11,38 | 11,38 | 7,88 |
| | Tipo real | 3,59 | 6,43 | 5,04 | 5,66 | 6,96 | 4,75 | 6,67 | 6,96 | 6,96 | 3,59 |
| | Tipo real garantía hipotecaria | 3,83 | 6,67 | 5,28 | 5,90 | 7,20 | 4,99 | 6,91 | 7,20 | 7,20 | 3,83 |
| abr-06 | Diferencial (estimación ATASA) | 4,50 | 7,50 | 6,00 | 6,75 | 8,00 | 5,75 | 7,75 | 8,00 | 8,00 | 4,50 |
| | Tipo nominal | 7,66 | 10,66 | 9,16 | 9,91 | 11,16 | 8,91 | 10,91 | 11,16 | 11,16 | 7,66 |
| | Tipo nominal garantía hipocaria | 7,98 | 10,98 | 9,48 | 10,23 | 11,48 | 9,23 | 11,23 | 11,48 | 11,48 | 7,98 |
| | Tipo real | 3,62 | 6,51 | 5,06 | 5,79 | 6,99 | 4,82 | 6,75 | 6,99 | 6,99 | 3,62 |
| | Tipo real garantía hipotecaria | 3,93 | 6,81 | 5,37 | 6,09 | 7,29 | 5,13 | 7,05 | 7,29 | 7,29 | 3,93 |
| may-06 | Diferencial (estimación ATASA) | 4,50 | 7,50 | 6,00 | 6,70 | 8,00 | 5,70 | 7,70 | 8,00 | 8,00 | 4,50 |
| | Tipo nominal | 7,76 | 10,76 | 9,26 | 9,96 | 11,26 | 8,96 | 10,96 | 11,26 | 11,26 | 7,76 |
| | Tipo nominal garantía hipocaria | 8,13 | 11,13 | 9,63 | 10,33 | 11,63 | 9,33 | 11,33 | 11,63 | 11,63 | 8,13 |
| | Tipo real | 3,62 | 6,50 | 5,06 | 5,73 | 6,98 | 4,77 | 6,69 | 6,98 | 6,98 | 3,62 |
| | Tipo real garantía hipotecaria | 3,97 | 6,86 | 5,42 | 6,09 | 7,34 | 5,13 | 7,05 | 7,34 | 7,34 | 3,97 |

TIPOS DE ACTUALIZACIÓN PARA EL METODO DE ACTUALIZACION DE RENTAS

| Período | Tipos actualizacion para el método de actualización de rentas | 1ª residencia | 2ª residencia | Oficinas | Locales | Industriales | Parkings | Hoteles | Residencia | Otros | Rústica |
|---------|---|---------------|---------------|----------|---------|--------------|----------|---------|------------|-------|---------|
| jun-06 | Diferencial (estimación ATASA) | 4,30 | 7,30 | 5,80 | 6,50 | 7,80 | 5,50 | 7,50 | 7,80 | 7,80 | 4,30 |
| | Tipo nominal | 7,67 | 10,67 | 9,17 | 9,87 | 11,17 | 8,87 | 10,87 | 11,17 | 11,17 | 7,67 |
| | Tipo nominal garantía hipocaria | 8,05 | 11,05 | 9,55 | 10,25 | 11,55 | 9,25 | 11,25 | 11,55 | 11,55 | 8,05 |
| | Tipo real | 3,63 | 6,52 | 5,08 | 5,75 | 7,00 | 4,79 | 6,71 | 7,00 | 7,00 | 3,63 |
| | Tipo real garantía hipotecaria | 3,99 | 6,88 | 5,43 | 6,11 | 7,36 | 5,14 | 7,07 | 7,36 | 7,36 | 3,99 |
| jul-06 | Diferencial (estimación ATASA) | 4,30 | 7,30 | 5,80 | 6,50 | 7,80 | 5,50 | 7,50 | 7,80 | 7,80 | 4,30 |
| | Tipo nominal | 7,80 | 10,80 | 9,30 | 10,00 | 11,30 | 9,00 | 11,00 | 11,30 | 11,30 | 7,80 |
| | Tipo nominal garantía hipocaria | 8,09 | 11,09 | 9,59 | 10,29 | 11,59 | 9,29 | 11,29 | 11,59 | 11,59 | 8,09 |
| | Tipo real | 3,65 | 6,53 | 5,09 | 5,77 | 7,02 | 4,80 | 6,73 | 7,02 | 7,02 | 3,65 |
| | Tipo real garantía hipotecaria | 3,93 | 6,81 | 5,37 | 6,04 | 7,29 | 5,08 | 7,00 | 7,29 | 7,29 | 3,93 |

DIFERENCIAL PARA EL METODO DE ACTUALIZACION DE RENTAS

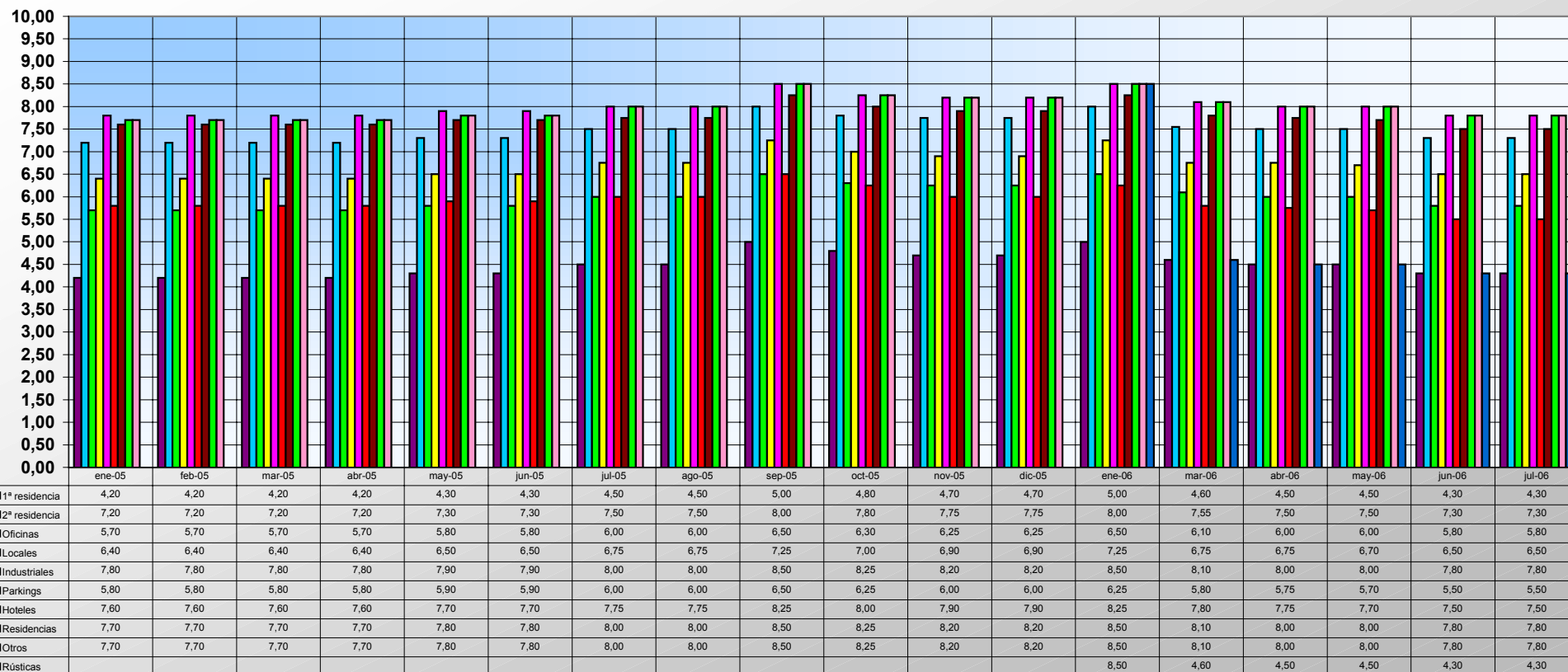

FUENTE: ATASA y elaboración propia

TIPO NOMINAL PARA EL METODO DE ACTUALIZACION DE RENTAS

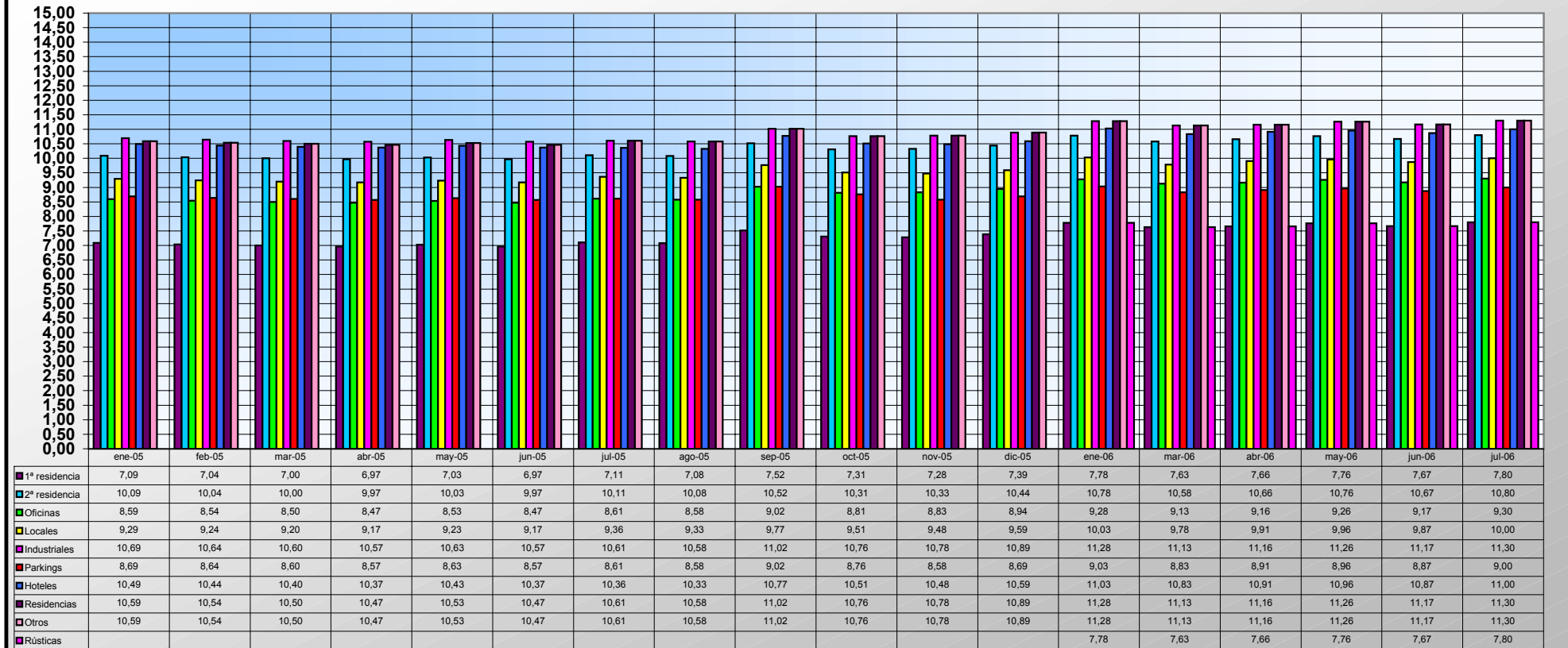

FUENTE: ATASA y elaboración propia

TIPO REAL PARA EL METODO DE ACTUALIZACION DE RENTAS

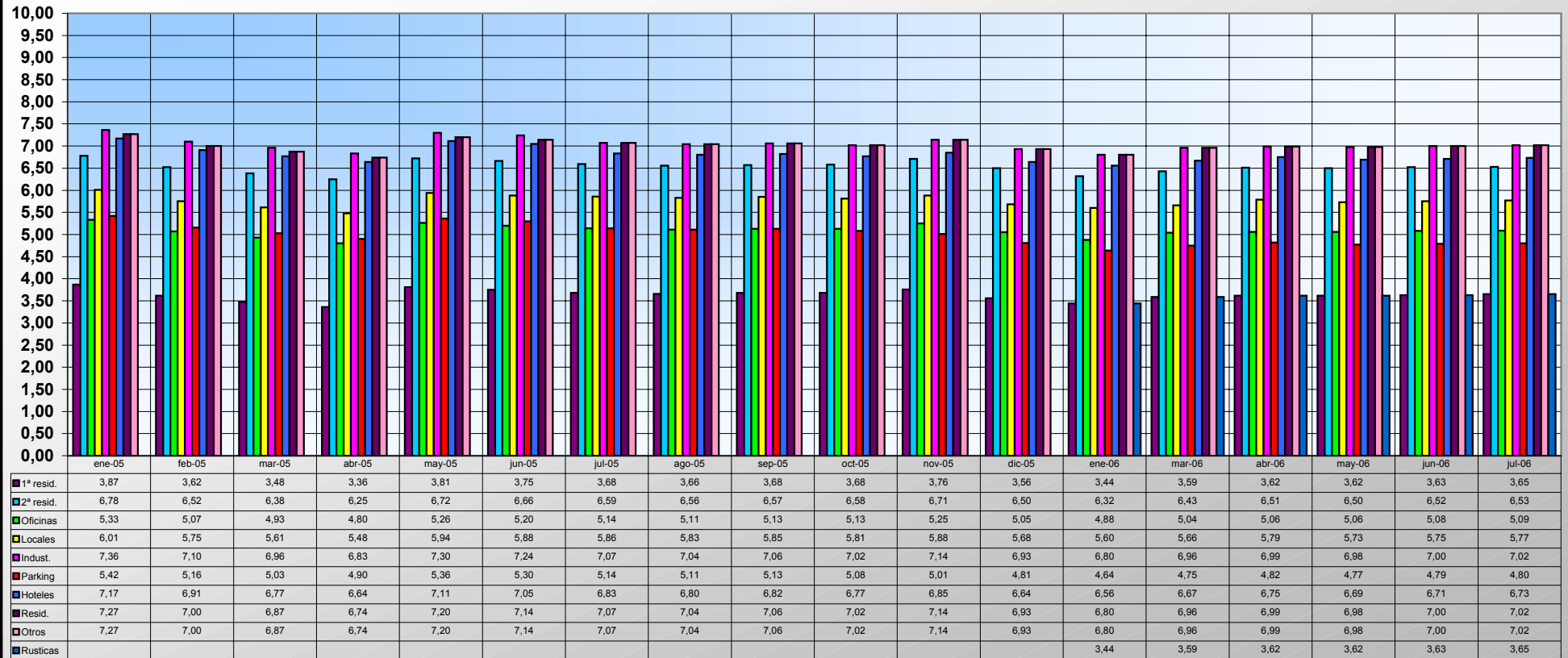

FUENTE: ATASA y elaboración propia

TIPO NOMINAL GARANTIA HIPOTECARIA PARA EL METODO DE ACTUALIZACION DE RENTAS

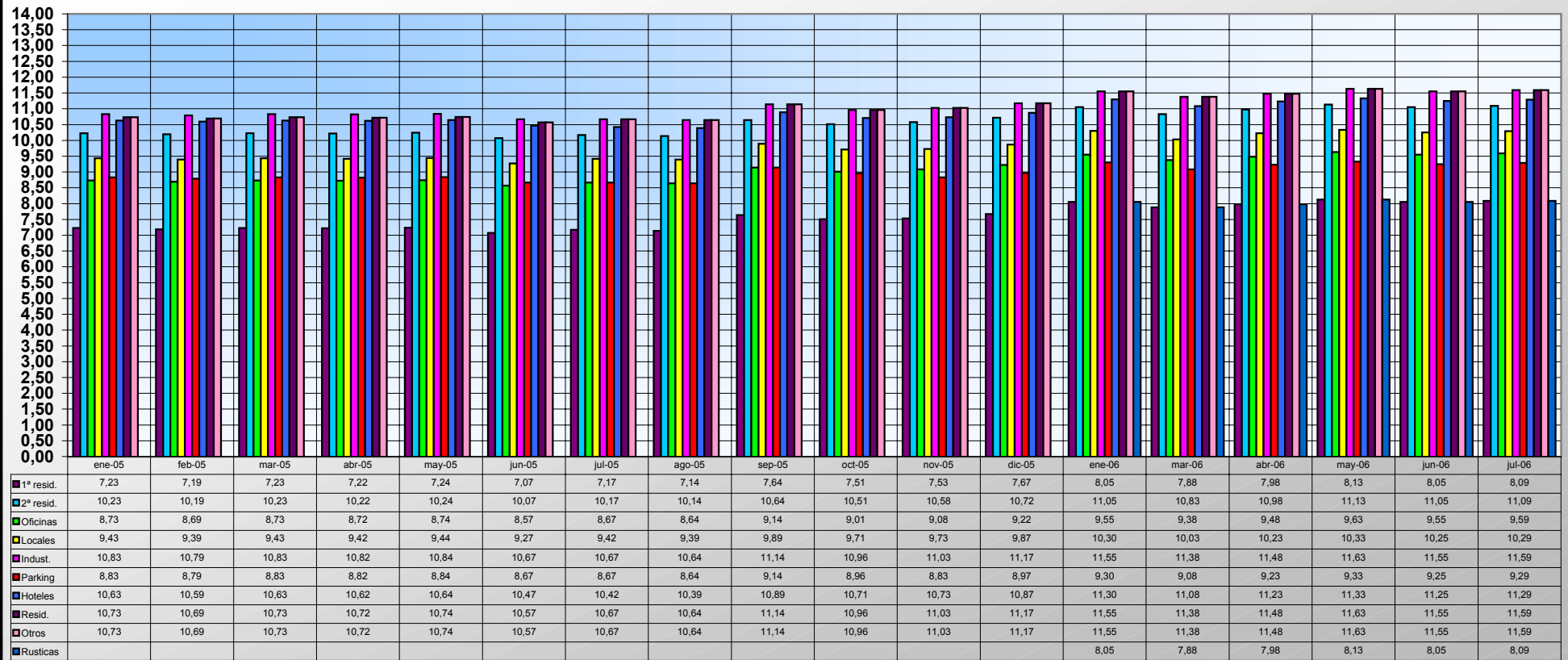

FUENTE: ATASA y elaboración propia

TIPO REAL GARANTIA HIPOTECARIA PARA EL METODO DE ACTUALIZACION DE RENTAS

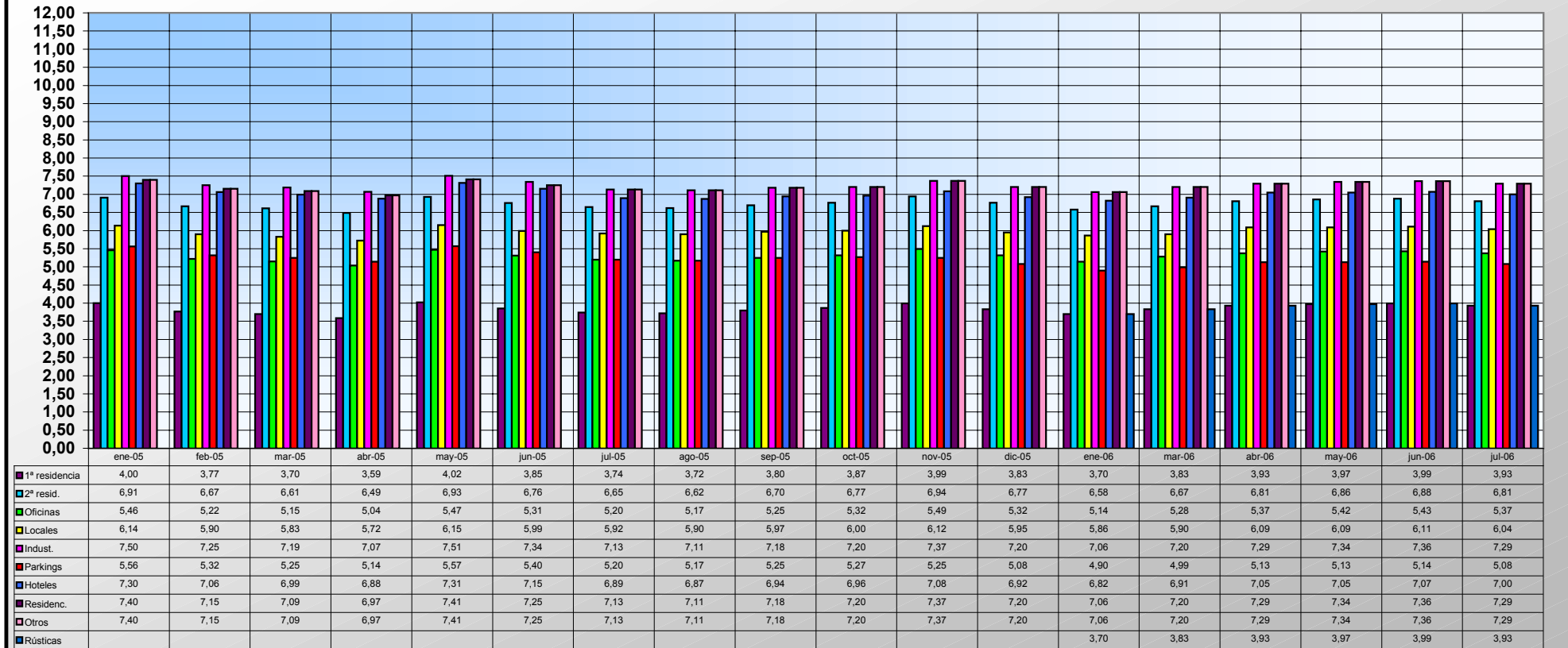

FUENTE: ATASA y elaboración propia